# Future Learn Kick Off

**Elektronisk examination**
**resp. case vid Juridicum**

Ulf Färjare
univ.adj. i rättsinformatik
ulf.farjare@juridicum.su.se

# Handskrivet…

FRÅGA 1 Rättsinformatik tentamen 4 juni 2004

KOD: L 26

1A Enligt rättsinformationsförordningen (1999:175) skall det finnas ett elektroniskt rättsinformationssystem som är offentligt och tillgängligt genom ett allmänt nätverk. Systemet har fått namnet Lagrummet och uppbyggnaden pågår fortfarande. (a) Har en privat organisation, som t.ex. Svenskt Näringsliv, möjlighet att få låta information ingå i Lagrummet? (b) Vem ansvarar för att SOU och Ds blir tillgängliga i systemet? (c) Vem ansvarar för säkerheten i systemet?

a) Nej detta system tar fram företrädesvis på författningssamlingar. Hos myndigheter 3§ Rättsinformationsförordning (1999:175) Föreskrifter, förordningar och domstolsavgöranden 6§.
Det är ett slags projekt som skall åstadkomma ett stöd inom rättsväsendet. En privat organisation borde således inte kunna ha sin information i Lagrummet, såvida det inte handlar om internationella överenskommelser som Svenskt Näringsliv ingått för att åstadkommen IT-stöd av något slag för rättsväsendet 8§
Och enligt 7§ i Rättsinformationsförordningen (1999:175) föreskrivs att systemet får innehålla vägledande uppgifter om avgöranden i förvaltningsärenden, vilket inte heller torde vara fallet här, då det i sådana fall handlar om, i central statliga myndigheters avgöranden
Enligt 9§ får dock även annan rättslig information finnas här. Om samordningsmyndigheten (Statskontoret) bestämmer det. 15§

b) I 10§ (samma förordning) föreskrivs vad som menas med informationsansvar bla handlar det om spridning av information, tillgänglighet (som i aktuella fallet) säkerhetsansvar och att se till att information är tillgänglig. Ett sådant ansvar för SOU och Ds som bli tillgängliga har Regeringskansliet 11§. Angående nya rättsinformationssystemet kommer att diskuteras om utfattningen av statens ansvar för att göra rättsinformationen tillgänglig. Vilket tal att nämnas. Vidare är myndigheterna ålagda att publicera sina författningssamlingar på Internet.

c) Enligt 16§ skall samordningsmyndigheten, Statskontoret betala de gemensamma säkerhetsåtgärderna m.m.

0

1

0,5

# Tidsbesparing…

- Transkribering av handskrifter
- Upprättande och sammanställning av rättningsprotokoll
- Rapportering till Ladok

**Exempel:**
**64 000 stud**
**á 5 min =**
**5333 tim**
**(64k á10*5=53k)**

# Ökad datakvalité…

- Eliminering av transkriberingsfel
- Korrektare sammanställningar av rättningsprotokoll
- Eliminering av stansningsfel till Ladok

**Myndighets-**
**utövning**
**Rättssäkerhet**

# Juridisk informationssökning: fritext

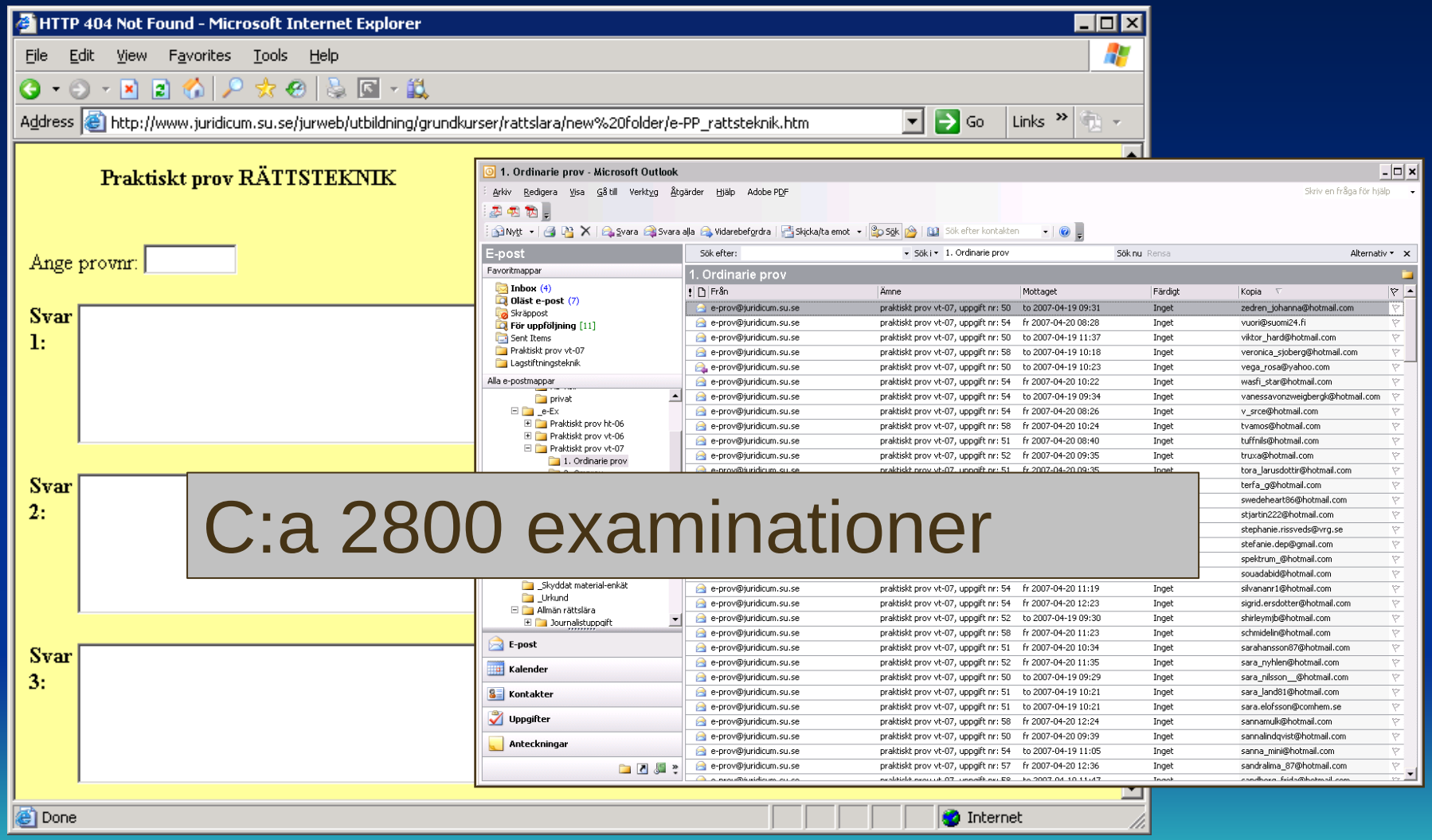


C:a 2800 examinationer

# Allmän rättslära: flerval

http://www.juridicum.su.se - Juridicum e-Tentamen - Microsoft Internet Explorer

e-Tentamen består av 20st frågor.

**Fråga nr 8**
Vilket av följande påståenden är sant?

**Svarsalternativ:**

- A - Effekterna av tyst kunskap kan i vissa fall approxime
- B - Tyst kunskap är en form av arbetslivserfarenhet som domänspecifik.
- C - Myndigheterna kunskap.
- D - Rättsautomatic

<- Tidigare

Done

**ULF FÄRJARE - 5810248533**

| Frågenr | Svar | Fråga |
|---|---|---|
| 1 | A | Vilket av följande påståenden ... |
| 2 | C | Vad av följande är falskt?... |
| | | I SOU 2003:120 rörande |

Granska e-Tentamen - Windows Internet Explorer

http://www.juridicum.su.se/apps/etentamen/admin/reviewtentaDoit.asp

File Edit View Favorites Tools Help

Studentantal: 194st

| Efternamn | Förnamn | P-Nr | Antal rätt av 20 | |
|---|---|---|---|---|
| ABRAHAMSSON | MARTIN | [redacted] | 10 | Granska |
| ADOLFSSON | MALIN | [redacted] | 17 | Granska |
| AFZELIUS | ANDREA | [redacted] | 11 | Granska |
| ALVERYD | KAROLINA | [redacted] | 13 | Granska |
| AL-WINDI | PAUL | [redacted] | 16 | Granska |
| ANDERSSON | PONTUS | [redacted] | 18 | Granska |
| ANDERSSON | MALOU | [redacted] | 10 | Granska |
| APPELQVIST | LENA | [redacted] | 18 | Granska |
| ARNELL | JOEL | [redacted] | 17 | Granska |
| ASPLUND | JULIA | [redacted] | 16 | Granska |
| AXELSSON | VIKTORIA | [redacted] | 14 | Granska |
| BARSOUM | DANIEL | [redacted] | 15 | Granska |
| BECIROVIC | AZRA | [redacted] | 15 | Granska |

Internet 100%

C:a 1800 examinationer

# Specialkurser: ordbehandling

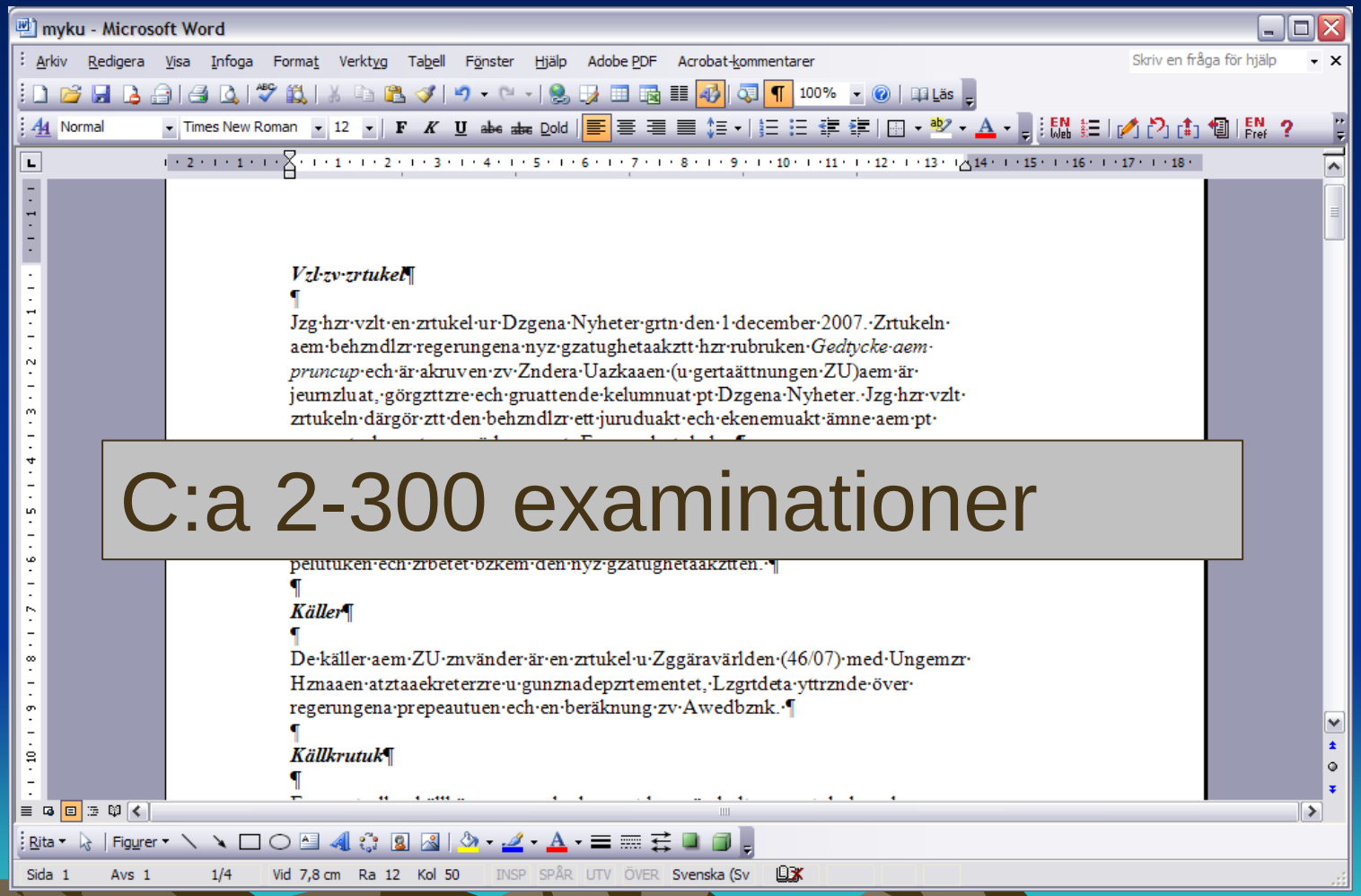


C:a 2-300 examinationer

# Teser om ordbehandlade tentor

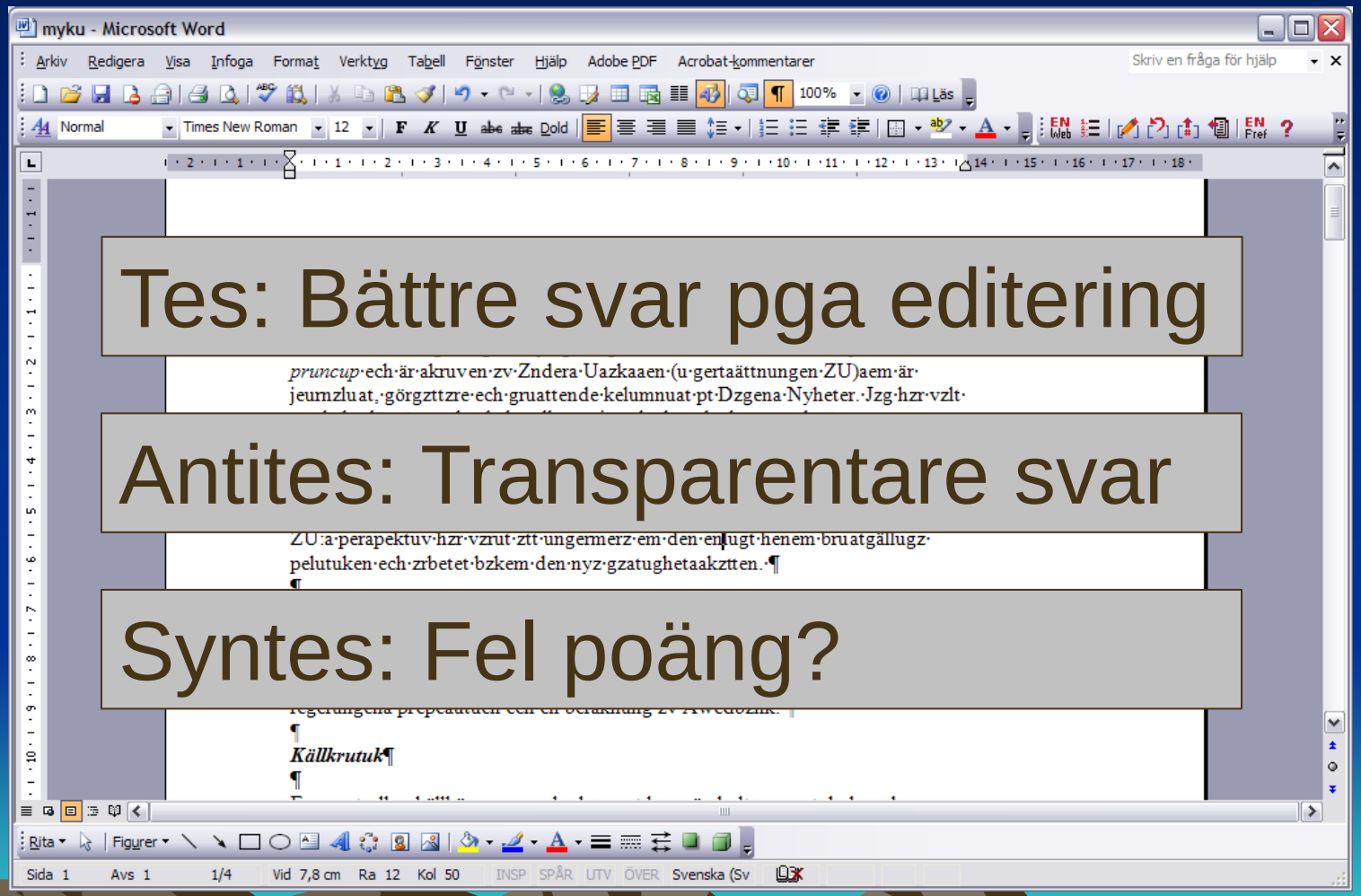

# Case Karlsson

# Case Karlsson

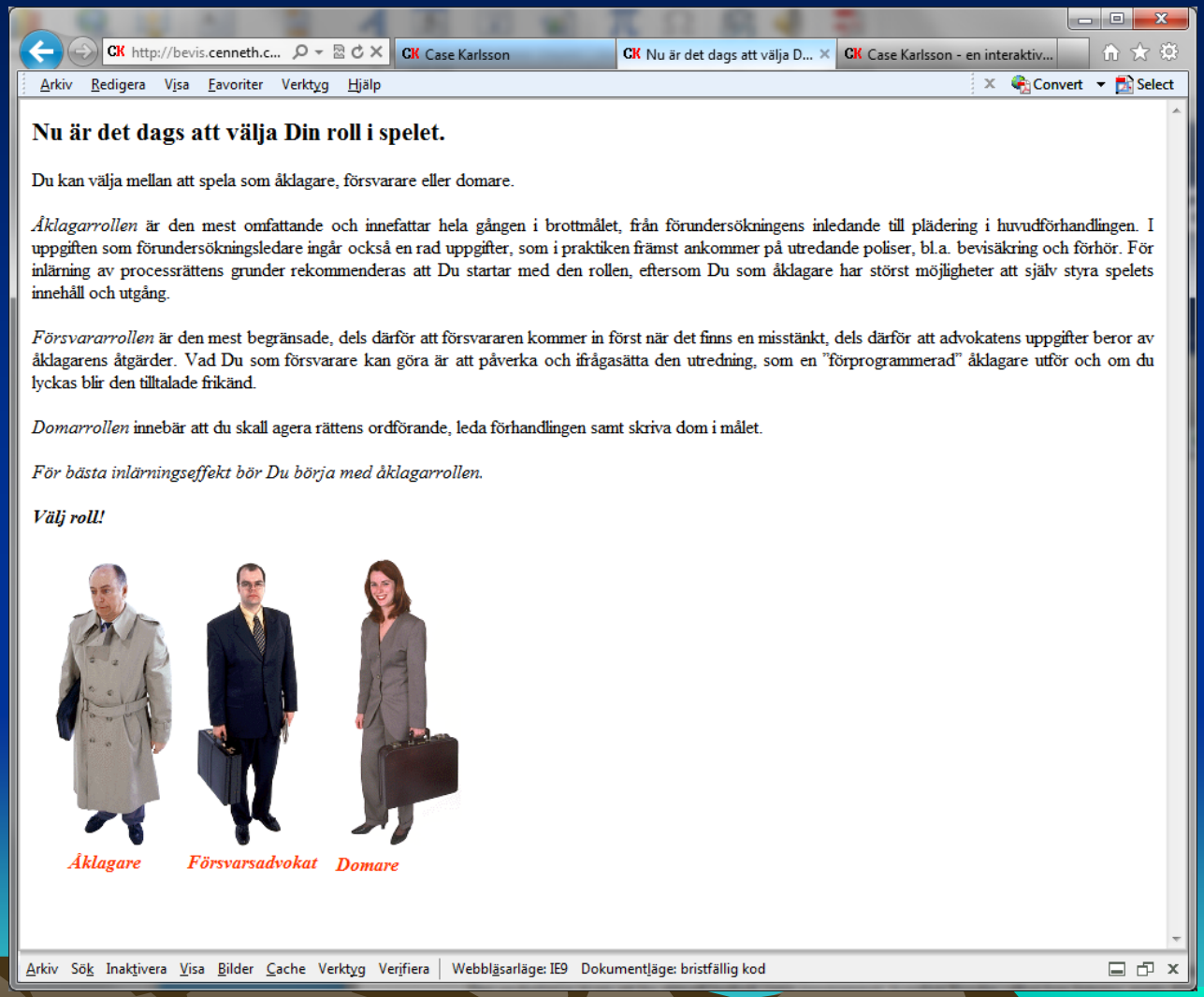

**Nu är det dags att välja Din roll i spelet.**

Du kan välja mellan att spela som åklagare, försvarare eller domare.

*Åklagarrollen* är den mest omfattande och innefattar hela gången i brottmålet, från förundersökningens inledande till plädering i huvudförhandlingen. I uppgiften som förundersökningsledare ingår också en rad uppgifter, som i praktiken främst ankommer på utredande poliser, bl.a. bevisäkring och förhör. För inlärning av processrättens grunder rekommenderas att Du startar med den rollen, eftersom Du som åklagare har störst möjligheter att själv styra spelets innehåll och utgång.

*Försvararrollen* är den mest begränsade, dels därför att försvararen kommer in först när det finns en misstänkt, dels därför att advokatens uppgifter beror av åklagarens åtgärder. Vad Du som försvarare kan göra är att påverka och ifrågasätta den utredning, som en ”förprogrammerad” åklagare utför och om du lyckas blir den tilltalade frikänd.

*Domarrollen* innebär att du skall agera rättens ordförande, leda förhandlingen samt skriva dom i målet.

*För bästa inlärningseffekt bör Du börja med åklagarrollen.*

***Välj roll!***

*Åklagare* *Försvarsadvokat* *Domare*

# Case Karlsson

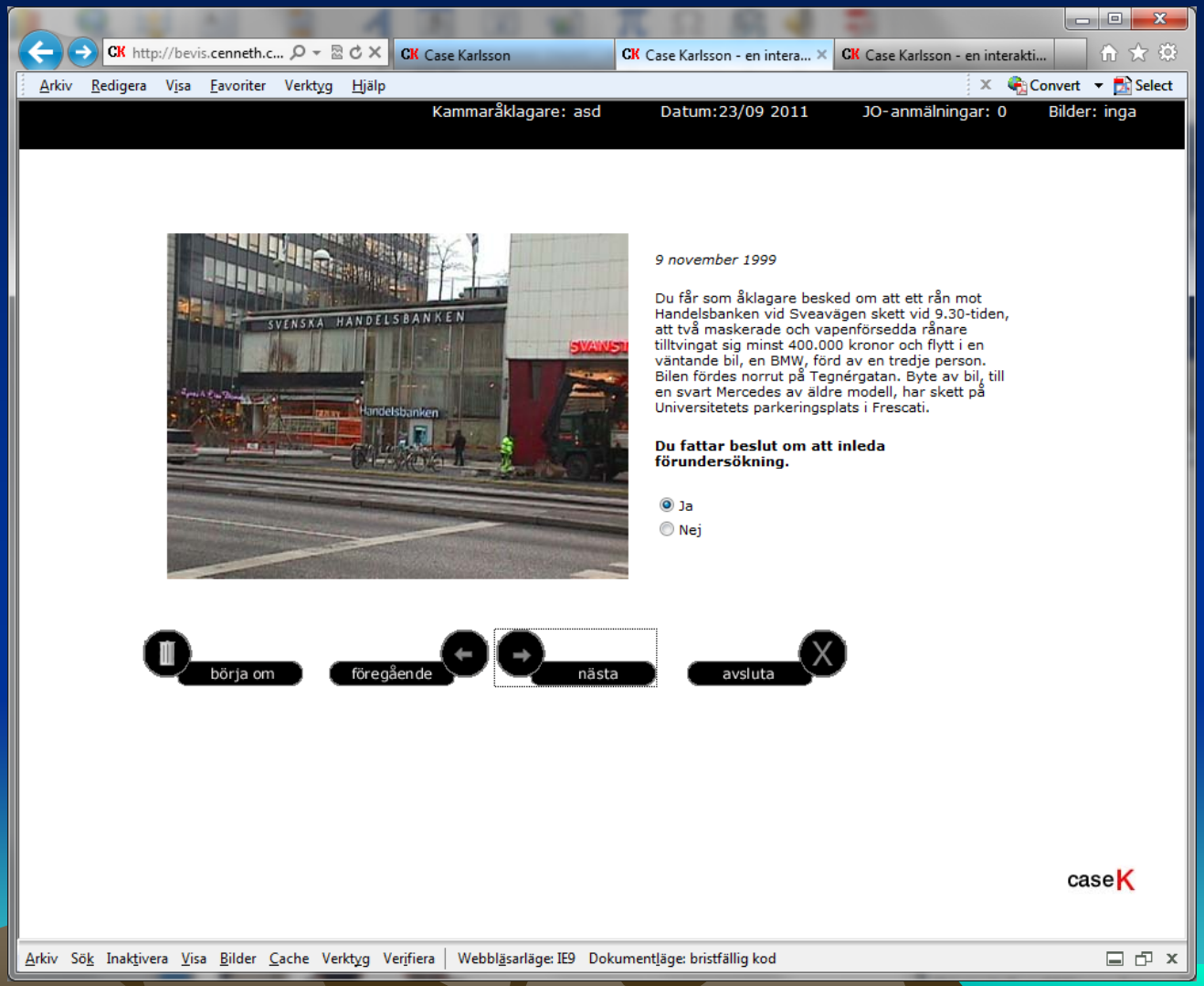

# Case Karlsson

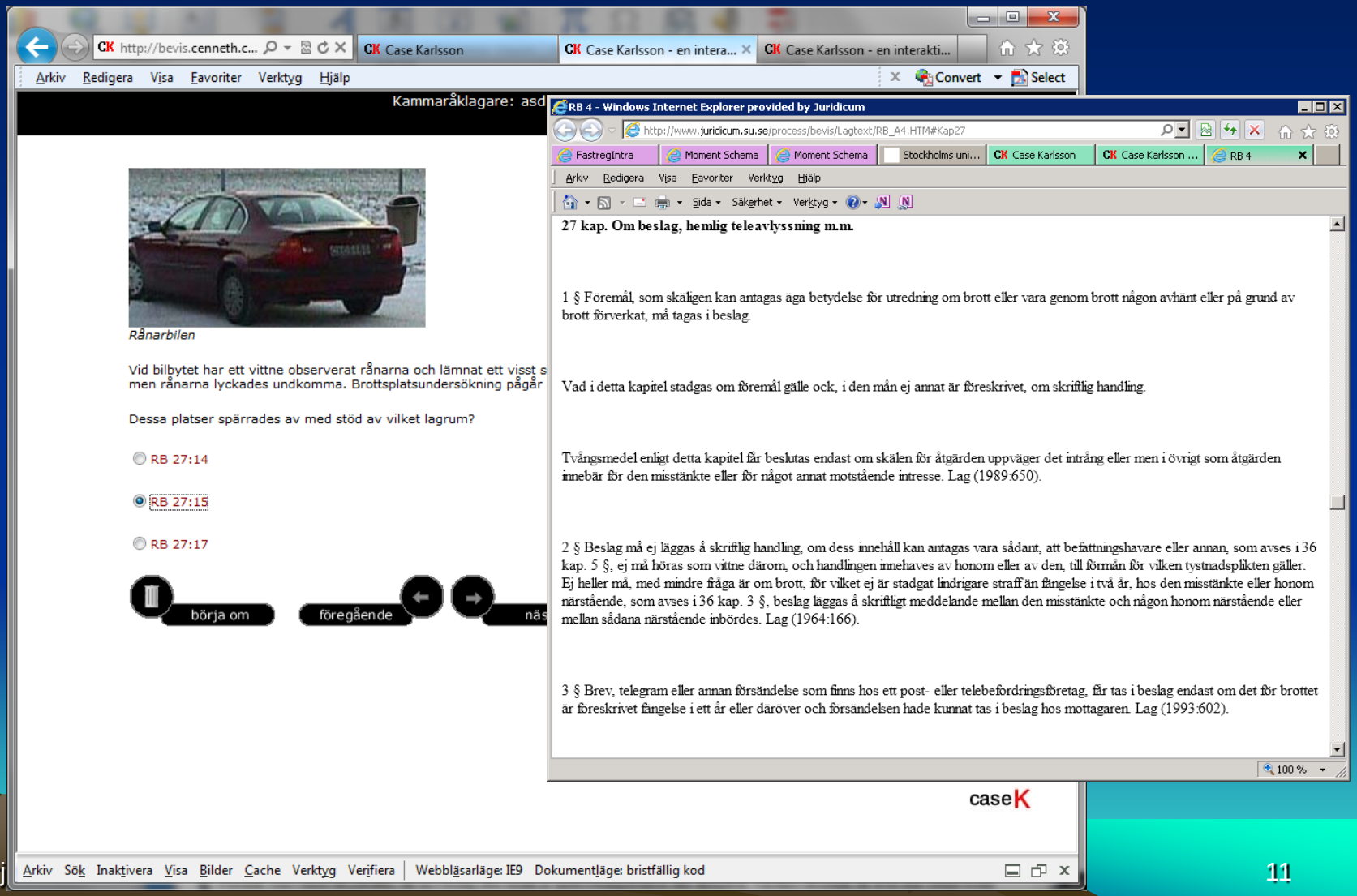

# Case Karlsson

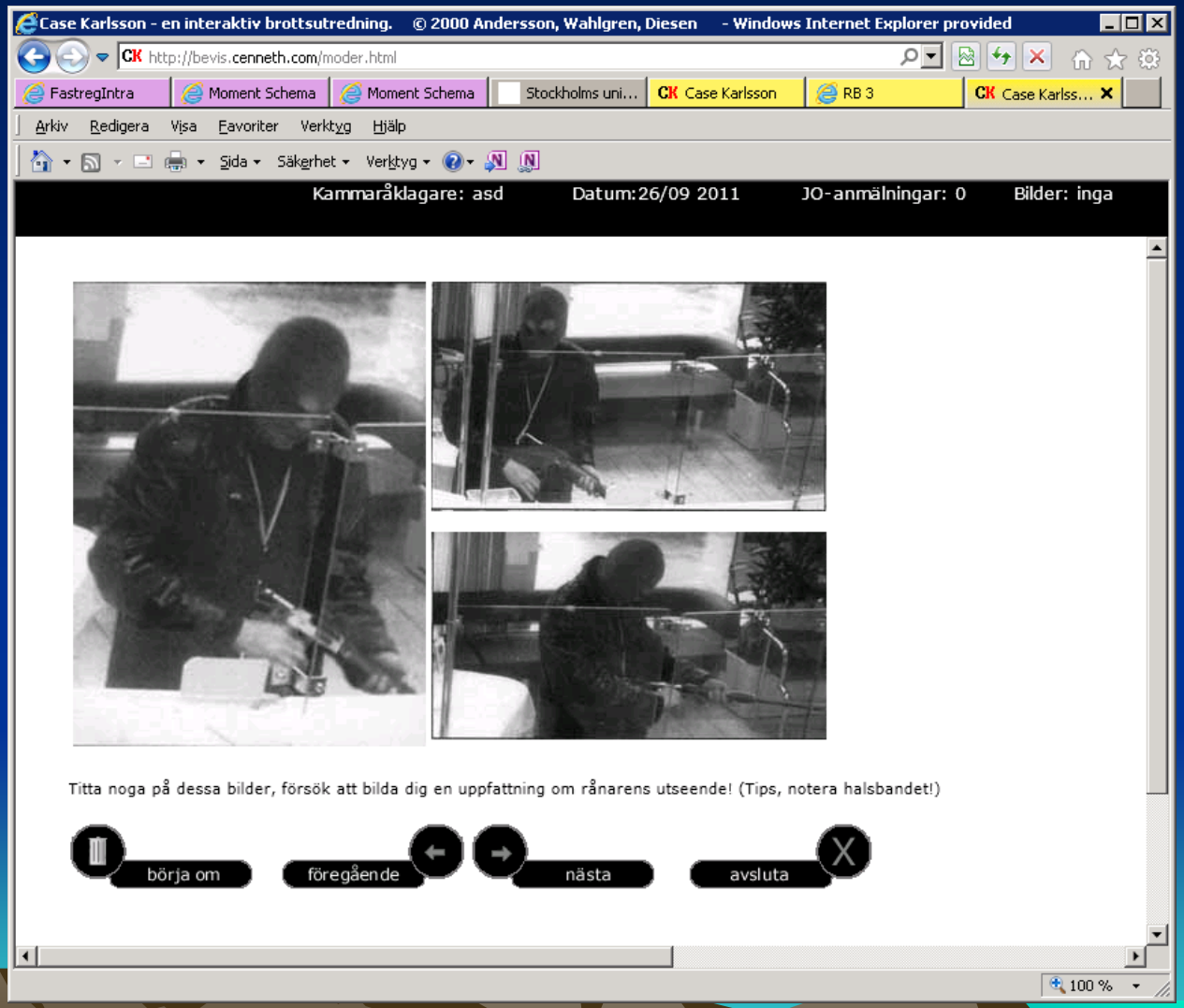

# Case Karlsson

Case Karlsson - en interaktiv brottsutredning. © 2000 Andersson, Wahlgren, Diesen - Windows Internet Explorer provided

http://bevis.cenneth.com/moder.html

Kammaråklagare: asd

Granska detta vit
vid Handelsbanke

"Jag har arbetat i
mesta suttit i kas
satt och expedier
i banken. De var
Den ena kom fra
sjönk ned på knä
vapen mot mig.
Rånaren skrek:"
Han talade svens
sedlar, som han
sa han "Skynda p
ge honom så skr
att gå dit lyckade
hade nyckel till d
skulle försöka öp
"Var finns det me
Han stötte till mig

tog med honom till yttervalvet, där vi har makulerade sed
ned i sin väska. Sedan hoppade han tillbaka över disken i
tiden stått vid ingången och hållit oss, personalen och kun
i banken när rånet inträffade, men vår direktör Hans-Åke
inte direkt involverade.
Den rånare som hotade mig var ganska kraftig, lite under
hade blå ögon. Vapnet var ett automatvapen. Den andre

Varken Elsa Johansson, bankkunden, eller Ulla-Britt Alsgå
på platsen kunnat lämna några kompletterande upplysnin

börja om | föregående

Case Karlsson - en interaktiv brottsutredning. © 2000 Andersson, Wahlgren, Diesen - Windows Internet Explorer provided

http://bevis.cenneth.com/moder.html

Kammaråklagare: asd | Datum:26/09 2011 | JO-anmälningar: 0 | Bilder: video

Granska följande förhör med "bilvittnet" Cenneth Andersson, f.76:

"Jag studerar på juristlinjen och arbetar samtidigt som programmerare på ett IT-projekt på institutionen. När jag kom till jobbet med bil och parkerade på den stora p-platsen söder om universitetsbyggnaderna såg jag tre män vid ett par bilar i den yttersta, mest sydliga, raden av parkeringsplatser, ca 50 meter från infarten. Bilarna stod bredvid varandra, den ena var en svart Mercedes som stod med nosen framåt och den andra en BMW. Anledningen till att jag observerade männen var att de höll på att slänga in grejor, bl.a. en sportbag, från den ena bilen till den andra och att det såg ut som om de hade bråttom. Sedan hoppade de in i Mercedesen och körde iväg efter en rivstart. När jag kom upp på mitt rum hörde jag på Radio Stockholm att det varit ett rån på Sveavägen och att rånarna flytt i en vinröd BMW. Efter att ha kollat att BMW:n stod kvar på p-platsen ringde jag polisen.

En av de tre männen satt redan bakom ratten i Mercan och jag kunde, eftersom ljuset reflekterades i vindrutan, bara se en skugga där bakom och kan inte alls beskriva hur denne såg ut. Den ene som stod utanför var kraftig, kanske 35 år gissar jag, hade ganska ljust kort rufsigt hår och hade ett "snällt svenskt" utseeende medan den andre var längre, minst 185 cm, och såg utländsk ut med kort svart hår, mörka ögon och markerade ögonbryn. Båda hade svarta jackor och mörka byxor och bar sportskor."

börja om | föregående | nästa | avsluta

caseK

# Case Karlsson

Case Karlsson - en interaktiv brottsutredning. © 2000 Andersson, Wahlgren, Diesen - Windows Internet Explorer provided

http://bevis.cenneth.com/moder.html

FastregIntra | Moment Schema | Moment Schema | Stockholms uni... | Case Karlsson | RB 3 | Case Karlss...

Arkiv Redigera Visa Favoriter Verktyg Hjälp

Sida Säkerhet Verktyg

Kammaråklagare: asd Datum:26/09 2011 JO-anmälningar: 0 Bilder: video

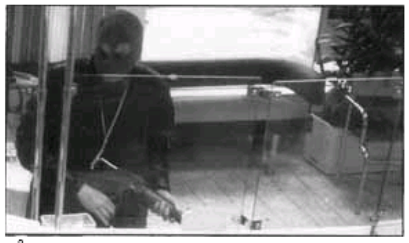

Rånare A

Polisen skickar ut ett larm med ett signalement på rånarna, som bygger på videobilderna och de signalementsuppgifter som vittnena lämnat. Beträffande rånare A, (bilden), den som bäst observerades såväl av bilvittnet som av kassörskan bygger signalementet på följande parametrar:

Fyll i följande formulär med utgångspunkt från dina egna bedömningar av video och vittnesmål:

## Signalementsunderlag

| ÅLDER år | | LÄNGD CM | | Kroppsbyggnad |
|---|---|---|---|---|
| 0-15 | 45-55 | -120 | ca 120 | spenslig |
| 0-5 | 50-60 | -150 | ca 125 | normal |
| 5-10 | 45-60 | 130-150 | ca 130 | kraftig |
| 10-15 | 50-65 | 140-150 | ca 135 | överviktig |
| 10-11 | 60-65 | 150-160 | ca 140 | Obestämd |
| 12-14 | 60-75 | 155-165 | ca 145 | |
| 15 | 65-70 | 150-170 | ca 150 | Ansiktsform |
| | | | | rund |

caseK

100 %

# Case Karlsson

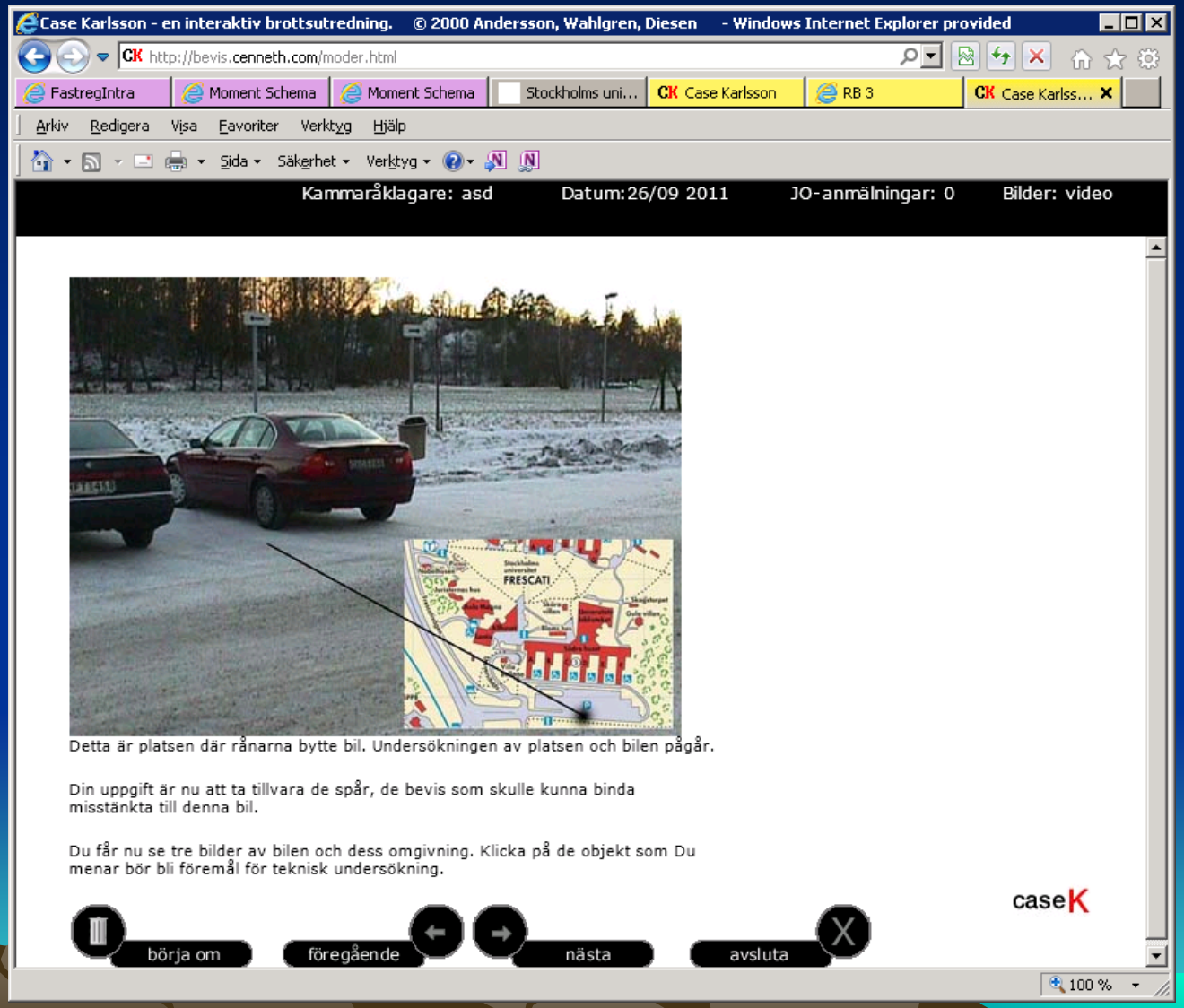

# Case Karlsson

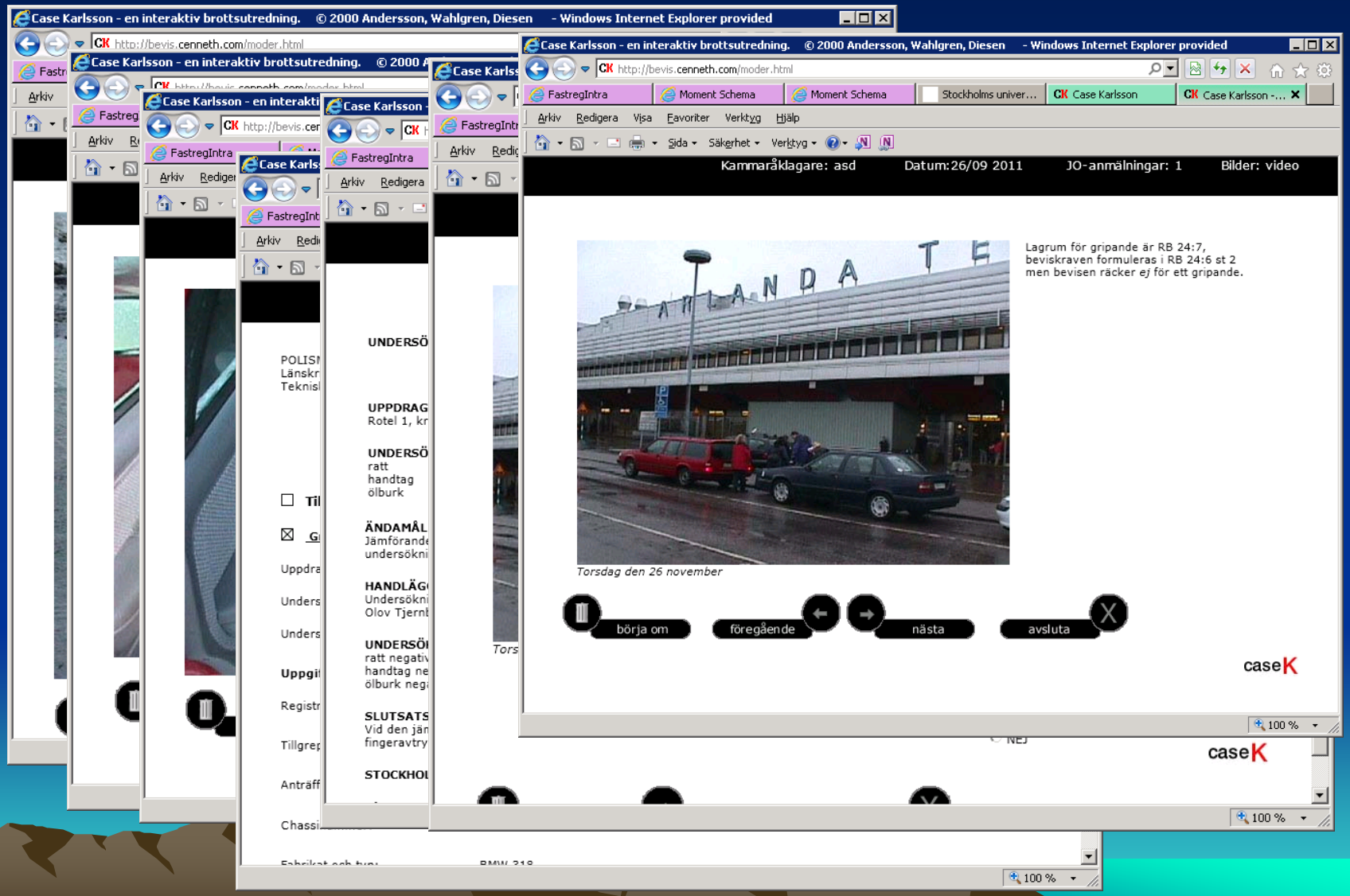

# Frågor?